

**LEGENDA**

----- Perimetro territorio comunale

**URBANO**

- Urbano continuo
- Urbano discontinuo
- Zone produttive e grandi impianti di servizi
- Area verdi urbane
- Area sportive e ricreative

**EXTRAURBANO**

- Laghi, bacini, specchi d'acqua
- Boschi di latifoglie
- Fitopodi
- Vegetazione palustre e della torbiera
- Vegetazione arbustiva e cespugliosa
- Prati permanenti di pianura
- Semiprati semplici
- Risale

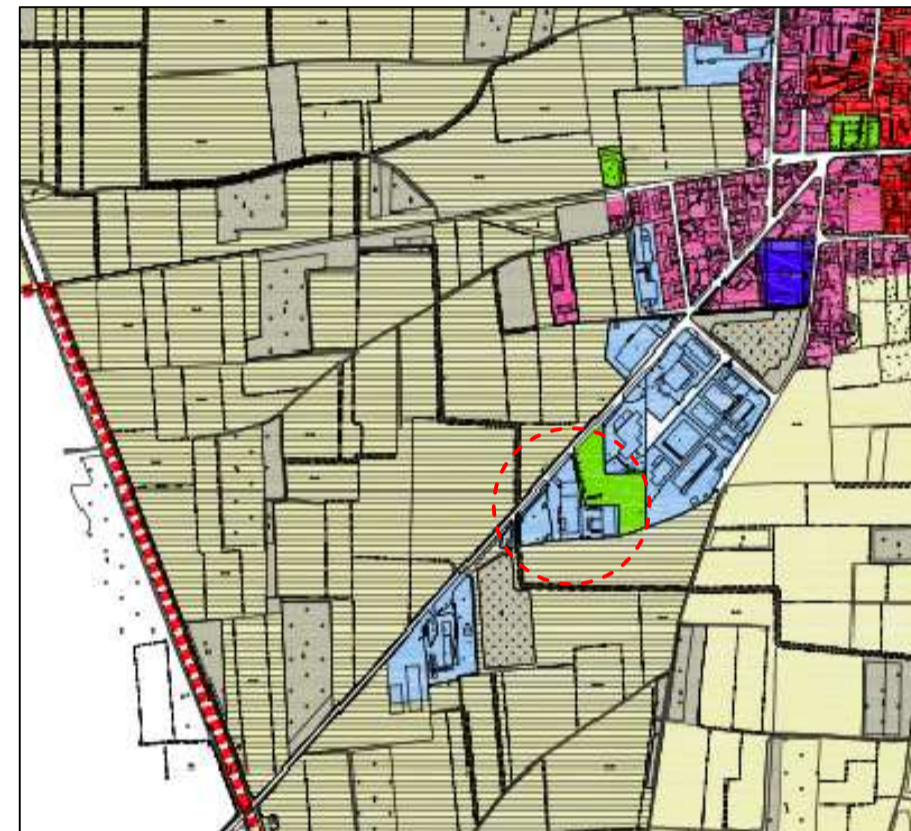

ESTRATTO PGT "CARTA D'USO DEL SUOLO"

**LEGENDA**

**TESSUTO URBANO CONSOLIDATO**

- Nucleo di antica formazione
- Tessuto a medio-alta densità
- Tessuto a medio-bassa densità
- Tessuto a bassa densità
- Tessuto per attività produttive
- Tessuto per attività commerciali
- Tessuto per strutture agricole
- Area a verde privato

**PERIMETRO E AREE**

- Perimetro centro edificato
- Perimetro nucleo di antica formazione
- Perimetro territorio comunale

**AREE AGRICOLE**

- Area agricola
- Area agricola non edificabile

**AREE DI TRASFORMAZIONE**

- Area di trasformazione a/o recupero
- Area residenziale a pianificazione esecutiva definita
- Area di trasformazione residenziale esterna al tessuto urbano consolidato (Art. 46 N.d.A.)
- Area per attività produttive a pianificazione esecutiva definita
- Area di trasformazione per attività produttive (Art. 47 N.d.A.)
- Area di recupero a pianificazione esecutiva definita

**VIABILITA' E FASCE DI RISPETTO**

- Rispetto stradale e acque pubbliche
- Rispetto cimiteriale
- Rispetto elettrodotto
- Corridoio per la viabilità
- Rispetto dispartore
- Pista ciclabile

**BENI PAESAGGISTICI E AMBIENTALI**

- Zona di interesse archeologico
- Area di rischio
- Zona di interesse archeologico
- Area di ritrovamento
- Area di elevato contenuto naturalistico
- Area di consolidamento dei caratteri naturalistici
- Area di rilevanza naturalistica ed ambientale

**VERDE E SPAZI DI USO PUBBLICO**

- Verde pubblico e sport
- Istruzione
- Interesse generale
- Parcheggi pubblici
- Privato di uso pubblico
- Fascia verde (piante a/o siepi)

**CLASSE DI FATTIBILITA' GEOLOGICA**

- Classe II
- Classe III
- Classe IV

Area con emergenze litiche diffuse (fontanili, sorgenti, aree con emergenze della falda)

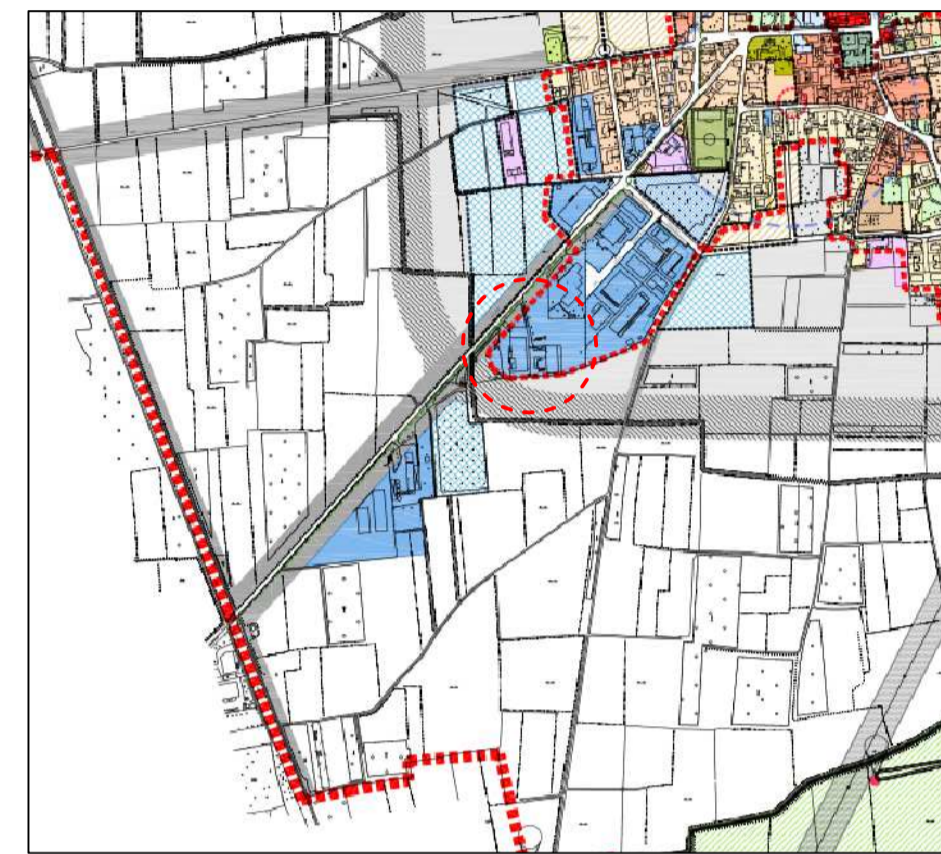

ESTRATTO PGT "PRESCRIZIONI DI PIANO E AMBITI DI TRASFORMAZIONE BASE AEROFOTOGRAMMETRICA"

**LEGENDA**

**TESSUTO URBANO CONSOLIDATO**

- Nucleo di antica formazione
- Tessuto a medio-alta densità
- Tessuto a medio-bassa densità
- Tessuto a bassa densità
- Tessuto per attività produttive
- Tessuto per attività commerciali
- Tessuto per strutture agricole
- Area a verde privato
- Perimetro centro edificato
- Perimetro nucleo di antica formazione
- Perimetro territorio comunale

**AREE AGRICOLE**

- Area agricola
- Area agricola non edificabile

**AREE DI TRASFORMAZIONE**

- Area di trasformazione a/o recupero
- Area residenziale a pianificazione esecutiva definita
- Area di trasformazione residenziale esterna al tessuto urbano consolidato (Art. 46 N.d.A.)
- Area per attività produttive a pianificazione esecutiva definita
- Area di trasformazione per attività produttive (Art. 47 N.d.A.)
- Area di recupero a pianificazione esecutiva definita

**VIABILITA' E FASCE DI RISPETTO**

- Rispetto stradale e acque pubbliche
- Rispetto cimiteriale
- Rispetto elettrodotto
- Corridoio per la viabilità
- Rispetto dispartore
- Pista ciclabile

**BENI PAESAGGISTICI E AMBIENTALI**

- Zona di interesse archeologico
- Area di rischio
- Zona di interesse archeologico
- Area di ritrovamento
- Area di elevato contenuto naturalistico
- Area di consolidamento dei caratteri naturalistici
- Area di rilevanza naturalistica ed ambientale

**VERDE E SPAZI DI USO PUBBLICO**

- Verde pubblico e sport
- Istruzione
- Interesse generale
- Parcheggi pubblici
- Privato di uso pubblico
- Fascia verde (piante a/o siepi)

**CLASSE DI FATTIBILITA' GEOLOGICA**

- Classe II
- Classe III
- Classe IV

Area con emergenze litiche diffuse (fontanili, sorgenti, aree con emergenze della falda)

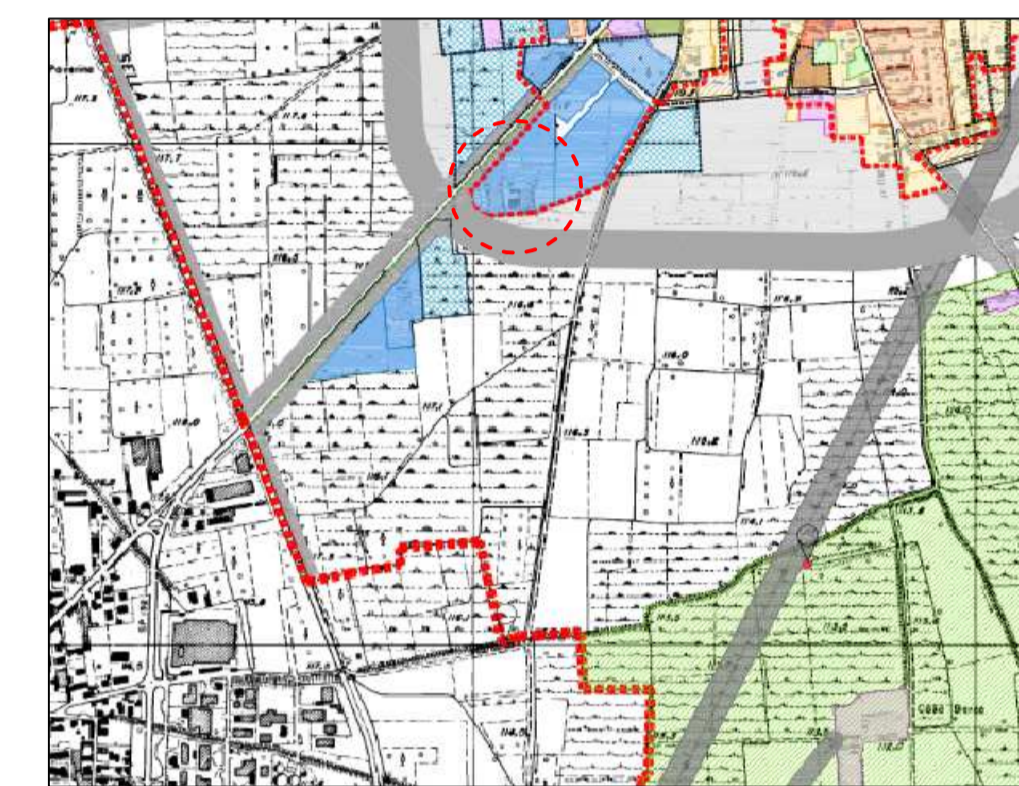

ESTRATTO PGT "PRESCRIZIONI DI PIANO E AMBITI DI TRASFORMAZIONE BASE CTR"

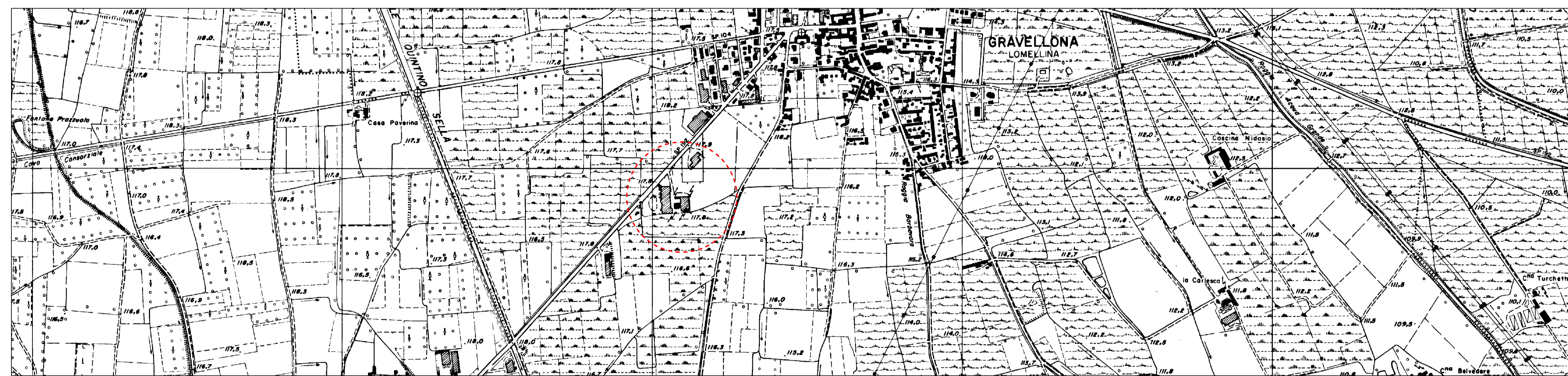

<p>SCALA: metrica</p>	<p>REGIONE LOMBARDIA PROVINCIA DI PAVIA COMUNE DI GRAVELLONA LOMELLINA</p> <p>MESSA IN SICUREZZA AREA EX POMPE BIRAGHI RIMOZIONE RIFIUTI</p> <p>PIANO DI SICUREZZA E DI COORDINAMENTO</p> <p><i>Inquadramento territoriale</i></p>
<p>DATA: febbraio 2020</p>	
<p>FORMATO: A1</p>	
<p>REVISIONE: R1</p>	
<p>COMMITTENTE: <b>Comune di Gravellona Lomellina</b></p>	
<p>Eseguito da: ing. Jacopo Scotti</p>	
<p>Controllato da: dott. Sergio Stoppa</p>	
<p>Approvato da: dott. Sergio Stoppa</p>	
<p>500 m</p>	
<p>ST&amp;A s.r.l.</p> <p>Via L. Muratori 15 - 20135 milano www.steaprogetti.it - e-mail: info@steaprogetti.it</p> <p>INGEGNERI SERGIO LOMELLINA SERGIO STOPPA INGEGNERI SERGIO LOMELLINA SERGIO STOPPA INGEGNERI</p>	